

Département :
LOIRET

Commune :
MEUNG-SUR-LOIRE

Section : AX
Feuille : 000 AX 01

Échelle d'origine : 1/1000
Échelle d'édition : 1/2000

Date d'édition : 03/12/2023
(fuseau horaire de Paris)

Coordonnées en projection : RGF93CC48
©2022 Direction Générale des Finances
Publiques

DIRECTION GÉNÉRALE DES FINANCES PUBLIQUES

EXTRAIT DU PLAN CADASTRAL

Le plan visualisé sur cet extrait est géré
par le centre des impôts foncier suivant :
Pôle Topographique de Gestion
Cadastrale
131 RUE DU FAUBOURG BANNIER
CITE ADMINISTRATIVE COLIGNY 45042
45042 ORLEANS CEDEX 1
tél. 02-38-24-45-79 -fax
ptgc.450.orleans@dgfip.finances.gouv.fr

Cet extrait de plan vous est délivré par :

cadastre.gouv.fr





: 1 163

50 m

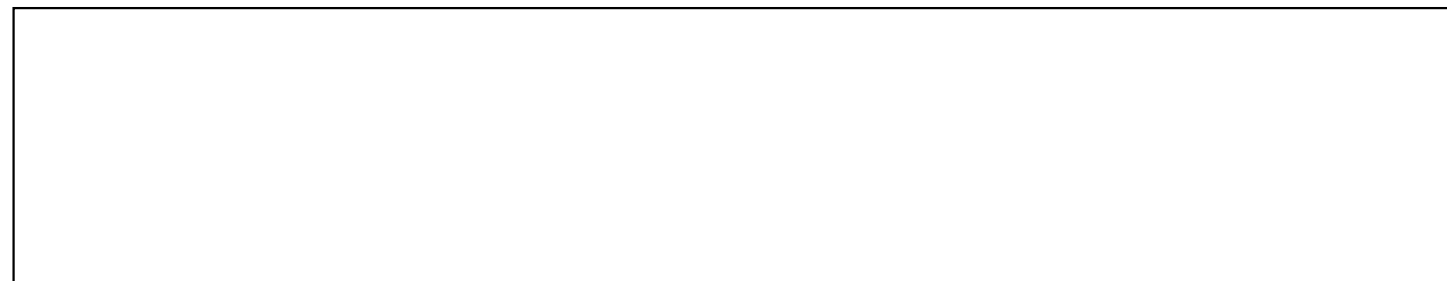
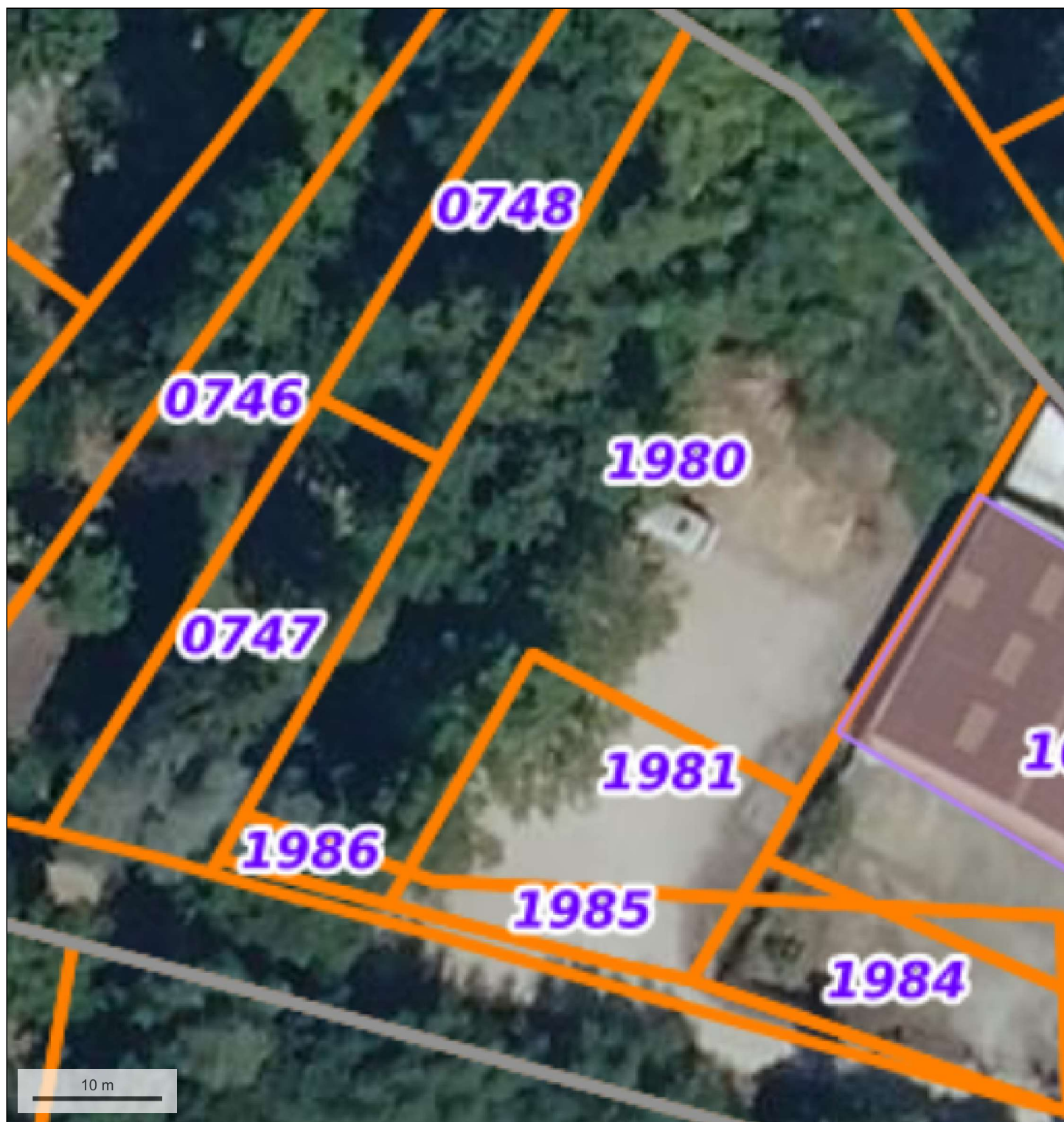

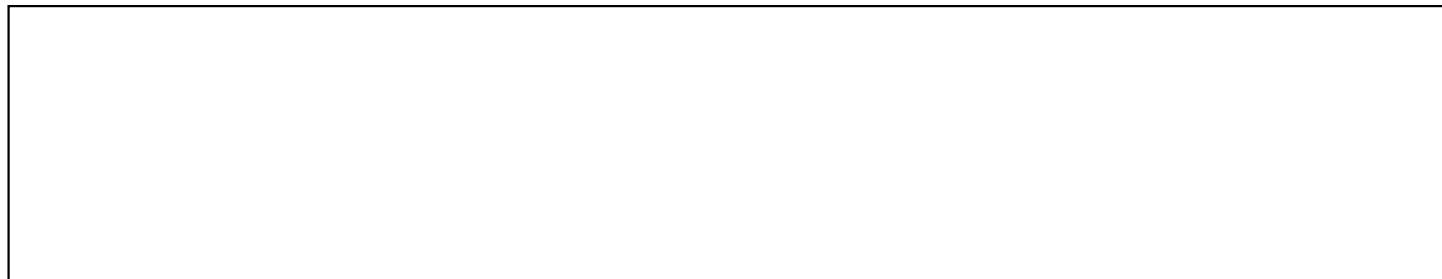



5 Rte de la Batissière

Vue du Parking chemin de Culands





© IGN 2023 - www.geoportail.gouv.fr/mentions-legales

Longitude : 1° 42' 18" E
Latitude : 47° 50' 34" N

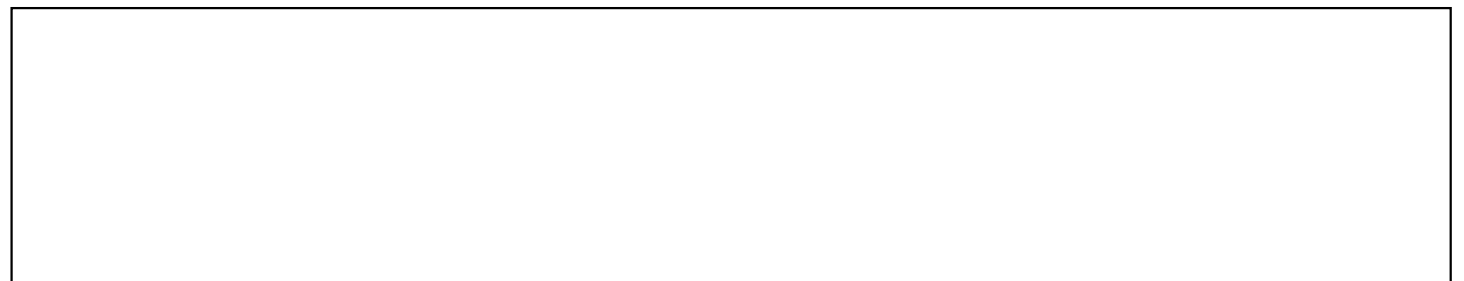



1 Rte de la Batissière

Vue du parking place Roger Gauthier



Date de l'image : janv. 2011 © 2023 Google

